

Preescolar Gratuito

Año Escolar 2022-2023

CONDADO DE WASHINGTON



Índice Federal de Pobreza (FPL) 2020 Límite de ingresos brutos

Tamaño del hogar	100%	130%	200%
2	\$18,310	\$23,680	\$36,620
3	\$23,030	\$29,939	\$46,060
4	\$27,750	\$36,075	\$55,500
5	\$32,470	\$42,211	\$64,940
6	\$37,190	\$48,347	\$74,380
7	\$41,910	\$54,483	\$83,820
8	\$46,630	\$60,619	\$93,260

¿Qué es...?

Promesa de Preescolar

El programa Early Head Start apoya el crecimiento y el desarrollo de los niños en un ambiente de aprendizaje positivo a través de una variedad de servicios, los cuales incluyen aprendizaje temprano, Salud, Nutrición y Servicios Sociales.

Eligibility criteria:

- 3-4 years old on/by September 1, 2022
- 0-200% FPL

Prekindergarten de Oregon (OPK)

OPK es un programa preescolar integral.

Criterio de elegibilidad:

- 3-4 años
- 0-130% FPL



Head Start

El programa Head Start apoya el crecimiento y el desarrollo de los niños en un ambiente de aprendizaje positivo a través de una variedad de servicios, que incluyen la Educación Temprana, Salud, Nutrición y Servicios Sociales.

Criterio de elegibilidad:

- 3-5 años
- 0-130% FPL

Head Start Migrante, Temporal

Programa de 9-meses para aquellos que trabajan en la agricultura (51% de los ingresos deben provenir de la agricultura) incluyendo viveros, lecherías, fábricas de conservas, ganado, aves de corral, pescado, abejas.

Criterio de elegibilidad:

- 6 semanas–5 años
- 0-130% FPL
- Abril–noviembre/ Horario extendido en verano

Head Start Migrante

Programa de preescolar de 10-semanas de junio a agosto.

Criterio de elegibilidad:

- 6 semanas–5 años
- 0-130% FPL

→ Distritos escolares

Sus programas de preescolar tienen sus propios criterios de elegibilidad. Vea abajo.

¿Quiénes proporcionan estos servicios en el condado de Washington?

Sherwood School District

23295 SW Main St. Sherwood, OR 97140

☎ 503-825-5087 ✉ preK@sherwood.k12.or.us

Área de servicio: Distrito escolar de Sherwood

Ubicaciones: Escuelas Primarias—Hawks View & Middleton

Criterio de elegibilidad: 4 años de edad y vivir dentro del límite del distrito escolar de Sherwood

Información adicionales: Basado en matrícula y servicio gratuito para familias que son elegibles. Ofrece programas de aprendizaje para niños con desarrollo típico y niños con retrasos en el desarrollo y discapacidades.

Beaverton School District

16550 SW Merlo Road Beaverton, Or 97003

☎ 503-356-4500 ✉ ana_gamez@beaverton.k12.or.us

Áreas de servicio: Distrito escolar de Beaverton

Ubicaciones: Escuelas primarias: Aloha Huber Park,

Barnes, Beaver Acres, Bonny Slope, Fir Grove, Greenway, McKay, McKinley, Vose, William Walker

Criterio de elegibilidad: 4 años de edad y vivir dentro del límite del distrito escolar de Beaverton

Beaverton School District | Departamento Multilingüe

📍 10740 NE Walker Road, Suite B Hillsboro, OR 97006

☎ 503-356-3761 ✉ sirenia_gonzalez@beaverton.k12.or.us

Programa: Preschool Migrant Education Program

Ubicaciones: Sitio tentativo una de las Escuelas Primarias Beaverton

Criterio de elegibilidad: 3-5 años de edad y para niños cuyo Padre/Tutor se mudaron (últimos 3 años) para buscar u obtener trabajo en la agricultura, silvicultura, o pesca

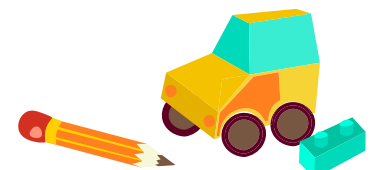

Who provides these services in Washington County? (continued)



Oregon Child Development Coalition (OCDC)

📍 1389 S Dogwood Street, Cornelius 97113
 📞 503-539-5390 📞 503-359-0144
 ✉️ violeta.castillo@ocdc.net ✉️ mandy.arelano@ocdc.net

Programa:	Áreas de Servicio:	Ubicaciones:
OPK	Gaston, Banks, Forest Grove, Cornelius	Cornelius
Migrante/Temporal	Todo el condado de Washington	Hillsboro, Cornelius
Head Start Migrante	Todo el condado de Washington	Hillsboro, Cornelius
Preschool Promise	Solo inscríbese en Preschool Promise para ubicaciones de OCDC(Hillsboro & Cornelius)	

Tigard/Tualatin School District

📍 9550 SW Murdock St. Tigard, OR 97224
 📞 503-431-4580 ✉️ preschoolinfo@ttsd.k12.or.us

Área de Servicio: Tigard/Tualatin School District

Localizaciones: Las aulas de preescolar están ubicadas en Tualatin High School y las escuelas elementarias de Durham, Metzger y Tualatin.

Elegibilidad: 3-4 años de edad y vivir dentro del límite del distrito escolar de Tigard/Tualatin

Distrito Escolar de Forest Grove

📍 200 N 14th Ave. Cornelius, OR 97113
 📞 503-359-8117 ✉️ eagular@fgsd.k12.or.us

Áreas de servicio: Forest Grove/Cornelius

Localizaciones: Escuelas Elementarias de Fern Hill, Echo Shaw y Cornelius **Criterio para calificar:** Tener 3 ó 4 años y residir dentro del distrito escolar de Forest Grove

Otros programas

Latino Network: Juntos Aprendemos and Juntos al Kinder

Ubicaciones: Tigard/Tualatin Elementary Schools
Criterio de elegibilidad: 3-5 años de edad y padres, realizado en 100% en español, y vivir dentro del límite del distrito escolar Tigard/Tualatin

Aula PreK de inmersión bidireccional (español-inglés)

Ubicación: 10350 Lincoln St., Tigard, OR 97223
Criterio de elegibilidad: 3-4 años de edad y vivir dentro del límite del distrito escolar de Tigard/Tualatin

Hillsboro School District

📍 3083 NE 49th Place Hillsboro, OR 97124
 📞 503-844-1500 ✉️ preschoolinfo@hsd.k12.or.us

Área de servicio: Distrito escolar de Hillsboro

Ubicaciones: Escuelas de Hillsboro: Brookwood, Minter Bridge, McKinney, Reedville, Liberty, Poynter
Criterio de elegibilidad: 3-4 años de edad y vivir dentro del límite escolar del distrito de Hillsboro. Familias migrantes deben de ser elegibles para el Programa Educativo de Migrantes y no hay requisito de vivir dentro del límite del distrito escolar

Community Action (CAO)

📍 1001 SW Baseline St. Hillsboro, OR 97123
 📞 503-648-6646 ✉️ headstart@caowash.org

Programas: Head Start

Área de servicio: Todo el condado de Washington
Ubicaciones: Área de Beaverton, Área de Hillsboro, Área de Sherwood, Área de Tigard/Tualatin.

Criterio de elegibilidad: desde prenatal hasta los 5 años.

Hay diferentes tipos de elegibilidad basado en ingresos

Servicios adicionales: Servicios integrales para familias y niños con edades entre los 0-5.

Promesa de Preescolar

Año Escolar 2022 – 2023

→ To learn more about Preschool Promise

→ To apply for Preschool Promise enrollment

→ To learn more about the Preschool Promise providers (features, locations, contact information)

Por favor visite:

<https://earlylearningwashingtoncounty.org/preschool-promise/>

📞 503-226-9306

✉️ ELWC.Enrollment.PSP@unitedway-pdx.org

Proveedores de la Promesa de Preescolar para el Año Escolar 2022-2023

- McKinney Elementary, Hillsboro

- Reedville Elementary, Aloha
- Minter Bridge Elementary, Hillsboro
- Brookwood Elementary, Hillsboro
- Amazing Minds Child Development, Aloha
- Amazing Minds Child Development, Portland
- Education Explorers, LLC, Tigard
- Learning Days, Inc., Hillsboro and Beaverton
- Little Ants Child Care, Inc., King City
- Tigard/Tualatin Kalapuya Early Learning Center, Tualatin
- Rosa Delia Preschool, Tualatin
- Roxy's Preschool and Daycare, LLC, Aloha
- Cornelius Elementary, Cornelius
- Echo Shaw Elementary, Cornelius
- Fern Hill Elementary, Forest Grove
- Little Explorer Preschool & Daycare, LLC, Beaverton
- Itsy Bitsy Daycare, Beaverton
- New Kidz Academy, LLC, Hillsboro
- Immigrant and Refugee Community Organization (IRCO), Beaverton
- Little Angels Day Care, LLC, Beaverton
- Adelante Mujeres-Main Office, Forest Grove
- Adelante Mujeres-W.L. Henry Elementary, Hillsboro
- Adelante Mujeres-Eastwood Elementary, Hillsboro
- Adelante Mujeres-Free Orchards Elementary, Cornelius
- Center of African Immigration and Refugees (CAIRO), Beaverton
- Metzger Elementary, Tigard
- Omoloso Preschool and Childcare, Tigard
- Beaverton School District, Beaverton

Prenatal, bebés & niños de hasta dos años

CONDADO DE WASHINGTON



¿Qué es...?

Early Head Start

El programa Early Head Start apoya el crecimiento y el desarrollo de los niños en un ambiente de aprendizaje positivo a través de una variedad de servicios, los cuales incluyen aprendizaje temprano, Salud, Nutrición y Servicios Sociales.

Criterio de elegibilidad:

- 0 – 3 años
- 0-130% FPL
- Sirve a madres embarazadas de todas edades
- Sirve a niños con discapacidades, niños de acogida (Foster), niños/familias sin hogar

Early Head Start Migrante y Temporal

Head Start Migrante y Temporal y Early Head Start proporciona servicios de desarrollo infantil a niños y familias económicamente desfavorecidas. Head Start Migrante y Temporal es para los hijos de trabajadores agrícolas y migrantes temporales.

Criterio de elegibilidad:

- 6 semanas – 3 años
- 0-130% FPL
- Elegible para ellos que trabajan en Agricultura (51% de los ingresos deben de provenir de la agricultura) incluidos los viveros, lecherías, fábricas de conservas, el ganado

Oregon Pre-kindergarten Prenatal-3 (OPK P-3)

OPK P-3 enfatiza el papel de los padres como el primer y más importante maestro de su hijo y construye relaciones con las familias para apoyarlas. De prenatal hasta los tres años de edad.

Criterio de elegibilidad:

- 6 semanas – 3 años
- 0-130% FPL
- Sirve a las futuras madres

Asociaciones de Cuidado Infantil Early Head Start

Los proveedores de cuidado infantil trabajan con nuestro equipo de especialistas y expertos para elevar la calidad de su cuidado infantil para cumplir con los estándares de Early Head Start. Estos programas se ofrecen durante todo el año y ofrecen servicios de día completo.

Criterio de elegibilidad:

- 0 – 3 años de edad que son elegibles para Early Head Start
- Las familias deben ser de bajos ingresos o tener un hijo con una discapacidad identificada
- Familias que reciben subsidios de cuidado infantil
- Familias sin hogar, familias de acogida, y familias trabajadoras



¿Quién proporciona estos programas en el condado de Washington?

Community Action (CAO) Head Start

1001 SW Baseline St.
Hillsboro, OR 97123

☎ 503-648-6646

✉ headstart@caowash.org

Programa: Early Head Start

Área de servicio: Todo el condado de Washington

Ubicaciones: Área de Beaverton, Área de Hillsboro, Área de Sherwood, Área de Tigard/Tualatin

Criterio de elegibilidad: Hay diferentes tipos de elegibilidad basado en ingresos

Servicios adicionales: Servicios integrales para familias y niños con edades entre los 0-5.

Oregon Child Development Coalition (OCDC) Adelante Mujeres

1389 S Dogwood Street,
Cornelius, OR 97113

☎ 503-539-5390

✉ violeta.castillo@ocdc.net

✉ mandi.arellano@ocdc.net

Programa: OPK-P3

Área de servicio: Todo el condado de Washington

Ubicaciones: Hillsboro, Cornelius

Programas: Early Head Start, Head Start Migrante y Temporal, Early Head Start Child Care Partnerships

Área de servicio: Todo el condado de Washington

Ubicacion: Cornelius

2030 Main St Suite A
Forest Grove, OR 97116

✉ yvonne.barroso@ocdc.net

Programa: Early Head Start Region X Partnership Program

Área de servicio: Washington County

Ubicación: Adelante Mujeres Forest Grove

Otros criterios de elegibilidad:

Hasta 100% FPL

Programa: OPK-3

Área de servicio: Todo el condado de Washington

Ubicacion: Adelante Mujeres Forest Grove

Recursos de apoyo a la maternidad, niños y familias

CONDADO DE WASHINGTON



Ayúdame a Crecer - Acción Comunitaria

Help Me Grow es un servicio gratuito que conecta a las familias con los recursos y servicios necesarios desde el embarazo hasta los seis años. Las familias también pueden ser conectadas con recursos para padres, necesidades básicas, proveedores de atención médica.

☎ 503-726-0879

✉ helpmegrow@caowash.org
caowash.org/programs/early-childhood-development/help-me-grow.html

NWRES D Servicios de Intervención

Los programas de Intervención Temprana y Educación Especial de la Primera Infancia ofrecen servicios y apoyos especiales a las familias con niños que se identifican con discapacidades del desarrollo o que están experimentando retraso en el desarrollo.

Intervención temprana desde el nacimiento hasta los 3 años.

Educación Especial de la Primera Infancia para las edades de 3-5.

☎ 503-213-1700

nwresd.org

LifeWorks NW - Children's Relief Nursery

El programa Children's Relief Nursery en Lifeworks provee servicios gratuitos y apoyo para familias con niños pequeños: visitas al hogar, programa terapéutico de preescolar en el aula y clase de educación para padres/adultos

☎ 503-713-9921

✉ intake@lifeworksnw.org
lifeworksnw.org/prevention-services/

Healthy Families (HFO)

Healthy Families Oregon es un programa gratuito, de visitas voluntarias al hogar que ofrece apoyo y educación a familias que están esperando o son padres de recién nacidos.

☎ 503-726-0879

✉ helpmegrow@caowash.org
caowash.org/programs/early-childhood-development/healthy-families.html

Parenting Together Washington County

✉ info@parentingtogetherwc.org

Las familias pueden buscar recursos disponibles para los padres en el condado de Washington. Esto incluye educación para padres, recursos de cuidado infantil, actividades familiares y los recursos basados en la web para temas de crianza, organizados por edades.

parentingtogetherwc.org/

Women, Infants & Children (WIC)

WIC proporciona educación nutricional, apoyo a la lactancia materna, alimentos saludables, referidos a programas de salud y otros servicios de forma gratuita para las familias que califican.

☎ 503-846-3555

✉ wic@co.washington.or.us
co.washington.or.us/HHS/WIC/

Nurse Home Visiting - Washington County Maternal, Child and Family Program

Las visitas de enfermeras al hogar atienden las necesidades de familias que están embarazadas y hasta los 5 años. Estos programas son gratuitos para mujeres, familias y niños elegibles.

☎ 503-846-4872

✉ mcf@washingtoncountyor.gov
washingtoncountyor.gov/mcf/family-health-pregnancy-and-babies



earlylearningwashingtoncounty.org

